

POLITICA INTEGRAL DE ATENCIÓN, INTERVENCIÓN EN CRISIS, FICHAS DE NOTIFICACIÓN



MARCO LEGAL

- La Ley 100 de 1993.
- Ley 1122 de 2007
- Ley 1438 de 2011
- Ley Estatutaria 1751 de 2015.
- Ley 1753 de 2015 Plan Nacional de Desarrollo 2014-2018.
- Resolución 1841 de 2013. Plan Decenal de Salud Pública 2012-2021.
- Resolución 1536 de 2015 Metodología para
- Análisis de situación de salud (ASIS).
- Resolución 429 de 2016. Política de Atención
- Integral en salud - PAIS.
- Circular 0015 de 2016 lineamientos para
- incorporar PAIS
- Resolución 1441 de 2016. Habilitación de Redes
- Integrales De Prestadores de Servicios de Salud – RIPSS.
- Resolución 3202 de 2016. Adopta el Manual Metodológico para la elaboración e implementación de las Rutas Integrales de Atención en Salud - RIAS

EN PRESTACIÓN DE SERVICIOS DE SALUD

AVANCES



Expansión de la oferta de servicios de salud a nivel nacional.



Avances en cobertura, acceso y equidad.



Incremento en el uso institucional de los servicios ante una necesidad



Percepción de calidad en la prestación de los servicios de salud buena.

AUNQUE:



Baja capacidad de respuesta frente a las necesidades de la población y los usuarios.



Deficientes procesos de articulación de los prestadores en las Redes

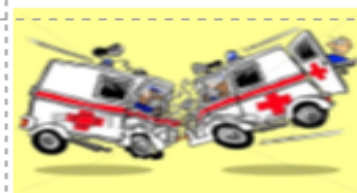

Débiles procesos de referencia y contrarreferencia



Mayor producción de servicios de salud pero **no en función de los resultados en salud o en los atributos de oportunidad, integralidad y resolutividad.**

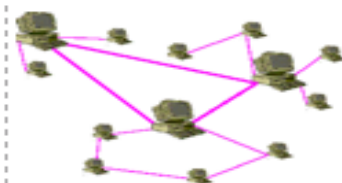

Debilidades en el intercambio de información de registros clínicos



QUÉ ES LA POLÍTICA PAÍS

EL OBJETIVO

Orientar el Sistema hacia la generación de las mejores condiciones de la salud de la población mediante la regulación de las condiciones de intervención de los agentes sectoriales e intersectoriales responsables garantizar la **atención** de promoción, prevención, diagnóstico, tratamiento, rehabilitación y paliación en **CONDICIONES** de accesibilidad, aceptabilidad, oportunidad, continuidad, integralidad y capacidad de resolución



Fuente:
https://lh3.googleusercontent.com/proxy/zpVjHHuRyuVejlLnXMysXo_45yDpNoF9HgggyavQk6RVnZA6DURrYiv7jDIeoupWYSfYsd-IZMcFZ_TKmgLIZtN4lexTvXgiVmZlXtrl5Kuw8AgAPHAjibeYcHORRMVDDk1MXT6YBl4vdoGGT2o



MODELO INTEGRAL DE ATENCIÓN EN SALUD

EJES

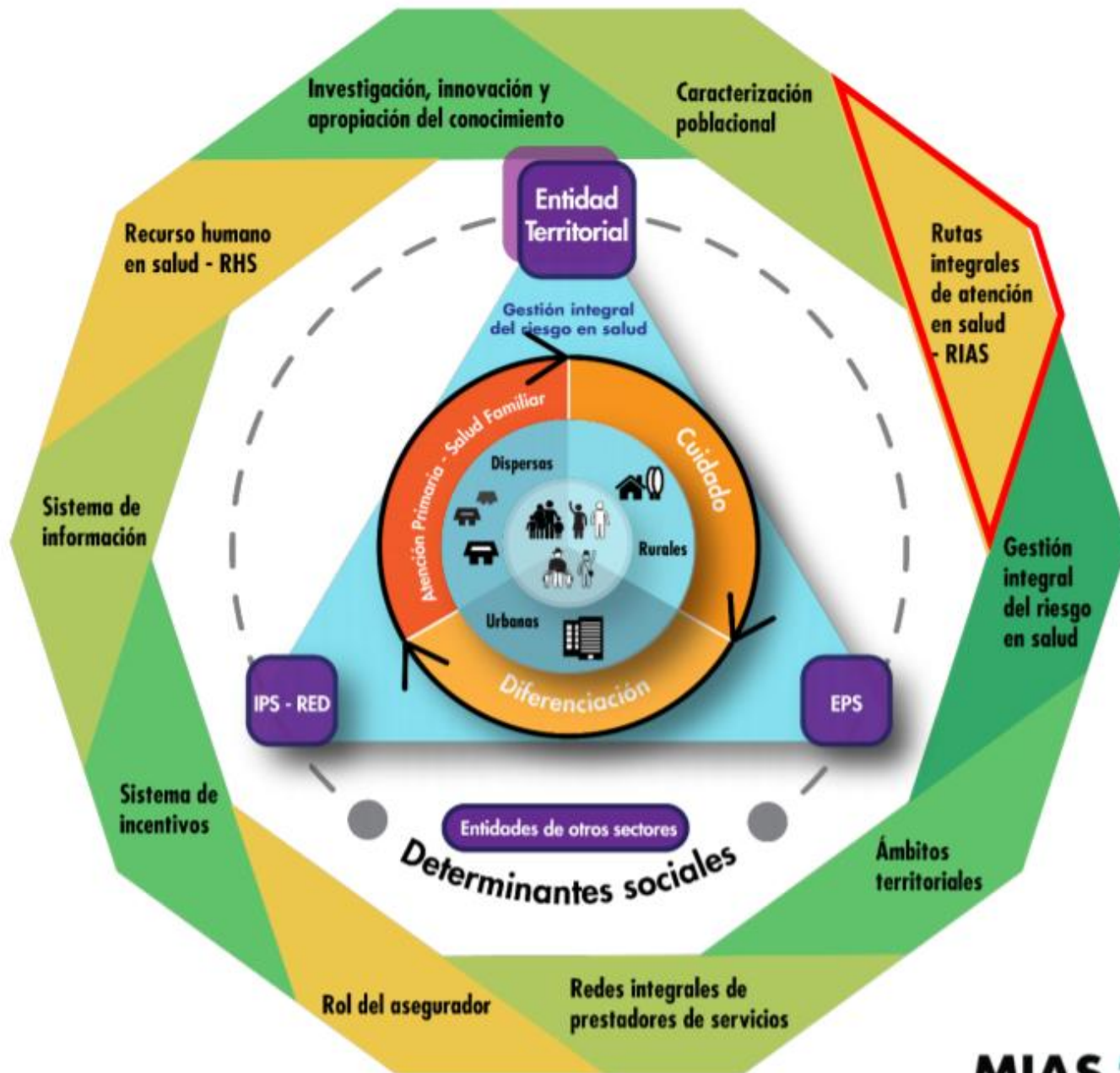



RUTAS INTEGRALES DE ATENCIÓN EN SALUD

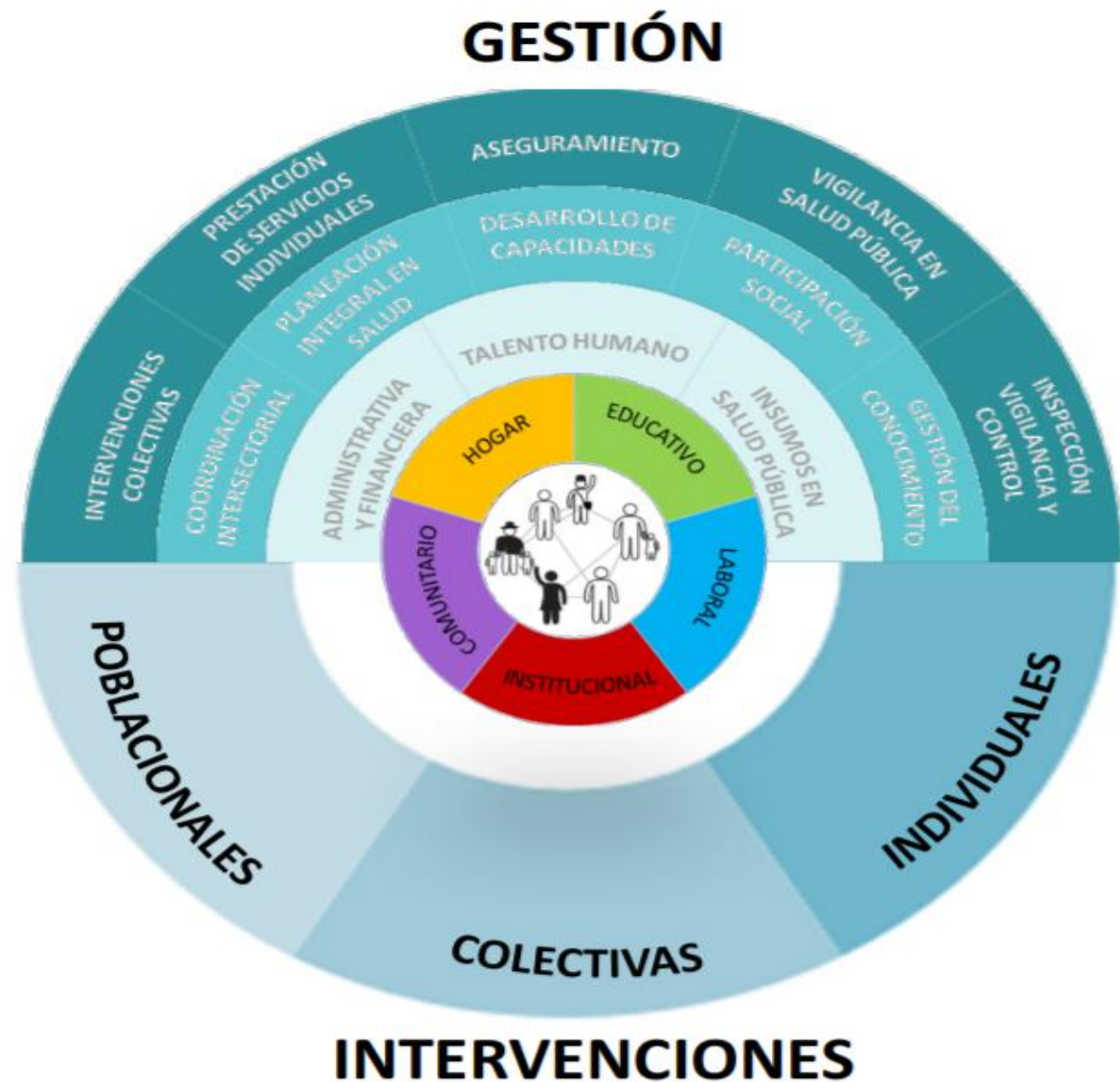

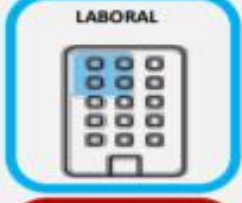

INTERVENCIONES

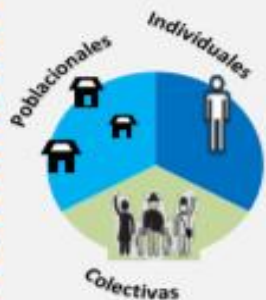

1

Ruta integral de atención para la promoción y mantenimiento de la salud en el curso de vida
 Acciones para el cuidado de la salud, la detección temprana, la protección específica y educación para la salud .



Resultados en salud / Desarrollo integral

2

Ruta integral de atención en salud para grupos de riesgo
 Acciones para el diagnóstico, tratamiento, rehabilitación, paliación, cuidado de la salud y educación para la salud .



3

Ruta integral de atención en salud para eventos específicos.
 Acciones para el diagnóstico, tratamiento, rehabilitación y paliación



1

Acciones para el cuidado de la salud, la detección temprana, la protección específica y educación para la salud



Potenciar las capacidades físicas, cognitivas y psicosociales para alcanzar los resultados en su desarrollo.

Gestionar temprana, oportuna e integralmente los riesgos en salud, que incluyen reducir la susceptibilidad al daño, teniendo en cuenta tanto los riesgos acumulados como los que emergen en el momento vital.

Afectar entornos para que sean protectores y potenciadores para la salud y el desarrollo.

GESTIÓN DE LA SALUD PÚBLICA

INTERVENCIONES

POBLACIONALES

COLECTIVAS

A LAS FAMILIAS

INDIVIDUALES

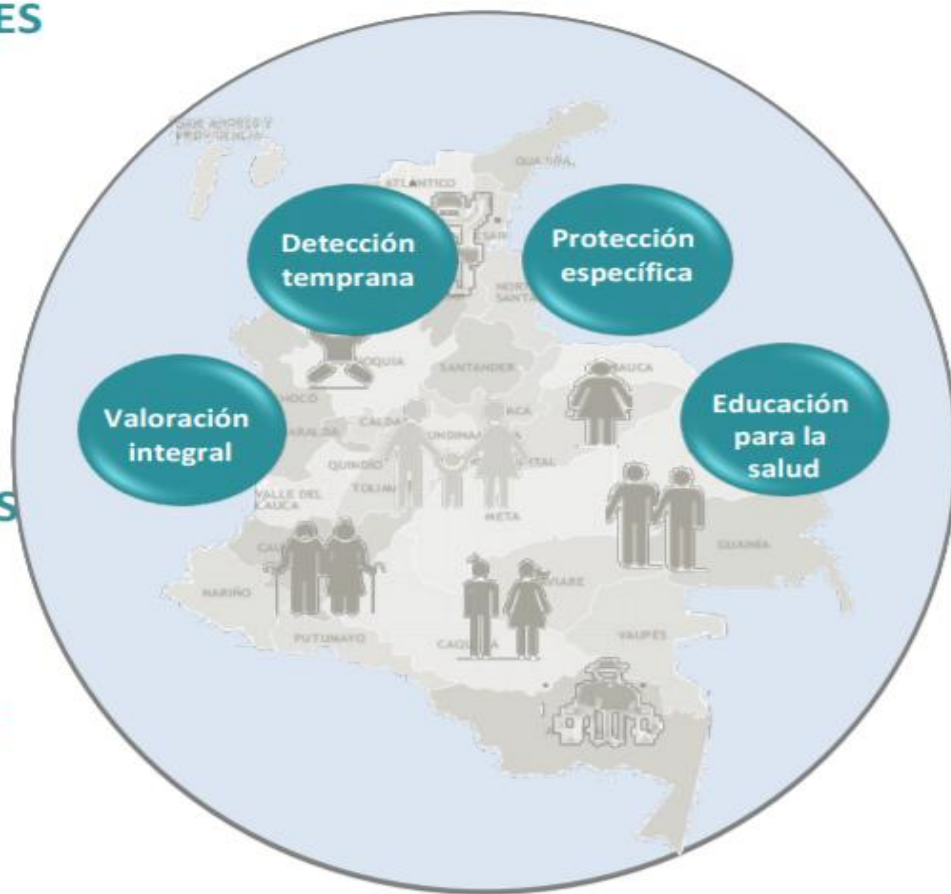

Dirigidas a incidir en los procesos sociales, económicos y ambientales de la población en un territorio.

Dirigidas a grupos de población que comparten condiciones o riesgos que inciden en la salud y bienestar.

Dirigidas a las familias a partir de las condiciones y particularidades de la dinámica familiar y en concertación con estas.

Dirigidas a la persona, incluye acciones de valoración integral, detección temprana, protección específica y educación para la salud.



**MATERNO -
PERINATAL**



**ALTERACIONES
NUTRICIONALES**



**ENFERMEDADES
INFECCIOSAS**



**TRASTORNOS
ASOCIADOS AL
USO DE SPA**



**ENFERMEDAD
CARDIOVASCULAR
ATEROGENICA**



CÁNCER



**ALTERACIONES Y
TRASTORNOS
VISUALES**



**ALTERACIONES Y
TRASTORNOS DE
LA AUDICIÓN Y
COMUNICACIÓN**



**ALTERACIONES Y
TRASTORNOS DE
LA SALUD BUCAL**



**PROBLEMAS EN
SALUD MENTAL**



VIOLENCIAS



**ENFERMEDADES
RESPIRATORIAS
CRÓNICAS**



**ENFERMEDADES
ZONOTICAS**



**ACCIDENTES Y
ENFERMEDADES
LABORALES**



**ENFERMEDADES
HUERFANAS**



**TRASTORNOS
DEGENERATIVOS,
NEUROPATÍAS Y
ENF
AUTOINMUNE**



FICHA DE REPORTE TENTATIVA DE SUICIDIO

Intento de suicidio Código INS: 356

La ficha de notificación es para fines de vigilancia en salud pública y todas las entidades que participen en el proceso deben garantizar la confidencialidad de la información LEY 1273/09 y 1266/09

RELACIÓN CON DATOS BÁSICOS FOR-R02.0000-064 V:02 2018/02/02

Nombres y apellidos del paciente*	Tipo de ID*	Número de identificación*
*RC : REGISTRO CIVIL TI : TARJETA IDENTIDAD CC : CÉDULA CIUDADANÍA CE : CÉDULA EXTRANJERÍA PA : PASAPORTE MS : MENOR SIN ID AS : ADULTO SIN ID		

5. DATOS DE IDENTIFICACIÓN DEL CASO

5.1 Fecha de Ocurrencia (dd/mm/aaaa) <input type="text"/> <input type="text"/> <input type="text"/> <input type="text"/> <input type="text"/> <input type="text"/> <input type="text"/> <input type="text"/>	5.2 Intentos previos <input type="radio"/> 1. Si <input type="radio"/> 2. No	5.3 Número de intentos <input type="radio"/> 1. Una vez <input type="radio"/> 2. Dos veces <input type="radio"/> 3. Tres veces <input type="radio"/> 4. Mas de tres veces <input type="radio"/> 99. Sin dato	5.4 Estado civil <input type="radio"/> 1. Soltero(a) <input type="radio"/> 2. Casado(a) <input type="radio"/> 3. Unión libre <input type="radio"/> 4. Viudo(a) <input type="radio"/> 5. Divorciado(a)
5.5 Escolaridad <input type="radio"/> 1. Preescolar <input type="radio"/> 2. Básica primaria <input type="radio"/> 3. Básica secundaria <input type="radio"/> 5. Media técnica <input type="radio"/> 7. Técnica profesional <input type="radio"/> 8. Tecnológica o técnica <input type="radio"/> 9. Profesional <input type="radio"/> 10. Especialización <input type="radio"/> 11. Maestría <input type="radio"/> 12. Doctorado <input type="radio"/> 13. Ninguno <input type="radio"/> 14. Sin información			

6. FACTORES DESENCADENANTES

<input type="checkbox"/> Conflictos con pareja o expareja	<input type="checkbox"/> Enfermedad crónica dolorosa o discapacitante	<input type="checkbox"/> Problemas económicos	<input type="checkbox"/> Muerte de un familiar	<input type="checkbox"/> Escolar / educativa
<input type="checkbox"/> Problemas jurídicos	<input type="checkbox"/> Suicidio de un familiar o amigo	<input type="checkbox"/> Maltrato físico psicológico o sexual	<input type="checkbox"/> Problemas laborales	

7. FACTORES DE RIESGO

<input type="checkbox"/> Consumo de SPA	<input type="checkbox"/> Antecedentes Familiares de conducta suicida	<input type="checkbox"/> Ideación suicida persistente	<input type="checkbox"/> Plan organizado de suicidio
Las siguientes opciones se activaran si hay antecedentes de trastorno psiquiátrico			
<input type="checkbox"/> Antecedentes trastorno psiquiátrico	<input type="checkbox"/> Trastorno depresivo	<input type="checkbox"/> Trastornos de personalidad	<input type="checkbox"/> Trastorno Bipolar
<input type="checkbox"/> Esquizofrenia			<input type="checkbox"/> Antecedentes de violencia o abuso
			<input type="checkbox"/> Abuso de alcohol

Consumo de SPA

Antecedentes Familiares de conducta suicida

Ideación suicida persistente

Plan organizado de suicidio

Las siguientes opciones se activaran si hay antecedentes de trastorno psiquiátrico

Antecedentes trastorno psiquiátrico

Trastorno depresivo

Trastornos de personalidad

Trastorno Bipolar

Esquizofrenia

Antecedentes de violencia o abuso

Abuso de alcohol

8. MECANISMO

Ahorcamiento o asfixia

Elemento Cortopunzante

Arma de Fuego

Inmolación

Lanzamiento al vacío

Lanzamiento a vehículo

Lanzamiento a cuerpo de agua

8.1.1 En caso de intoxicación, seleccione el tipo de sustancia

Intoxicación

1. Medicamentos

2. Plaguicidas

3. Metanol

4. Metales

5. Solventes

6. Otras sustancias químicas

7. Gases

8. Sustancias psicoactivas

8.1.2. Código y nombre del producto

8.1.4 Via de Exposición

1. Respiratoria

2. Ora

3. Dérmica/mucosa

4. Ocular

5. Desconocida

6. Parenteral (intramuscular, intravenosa, subcutánea, intraperitonea)

7. Transplacentaria

8.1.5 Lugar donde se produjo la Intoxicación

1. Hogar

2. Establecimiento educativo

3. Establecimiento militar

4. Establecimiento comercial

5. Establecimiento penitenciario

6. Lugar de trabajo

7. Via pública /parque

8. Bares/Tabernas/Discotecas

9. REMISIÓN A SALUD MENTAL

9.1 Servicio al que se remite

Psiquiatría

Psicología

Trabajo social

PRIMEROS AUXILIOS PSICOLÓGICOS E INTERVENCIÓN EN CRISIS.



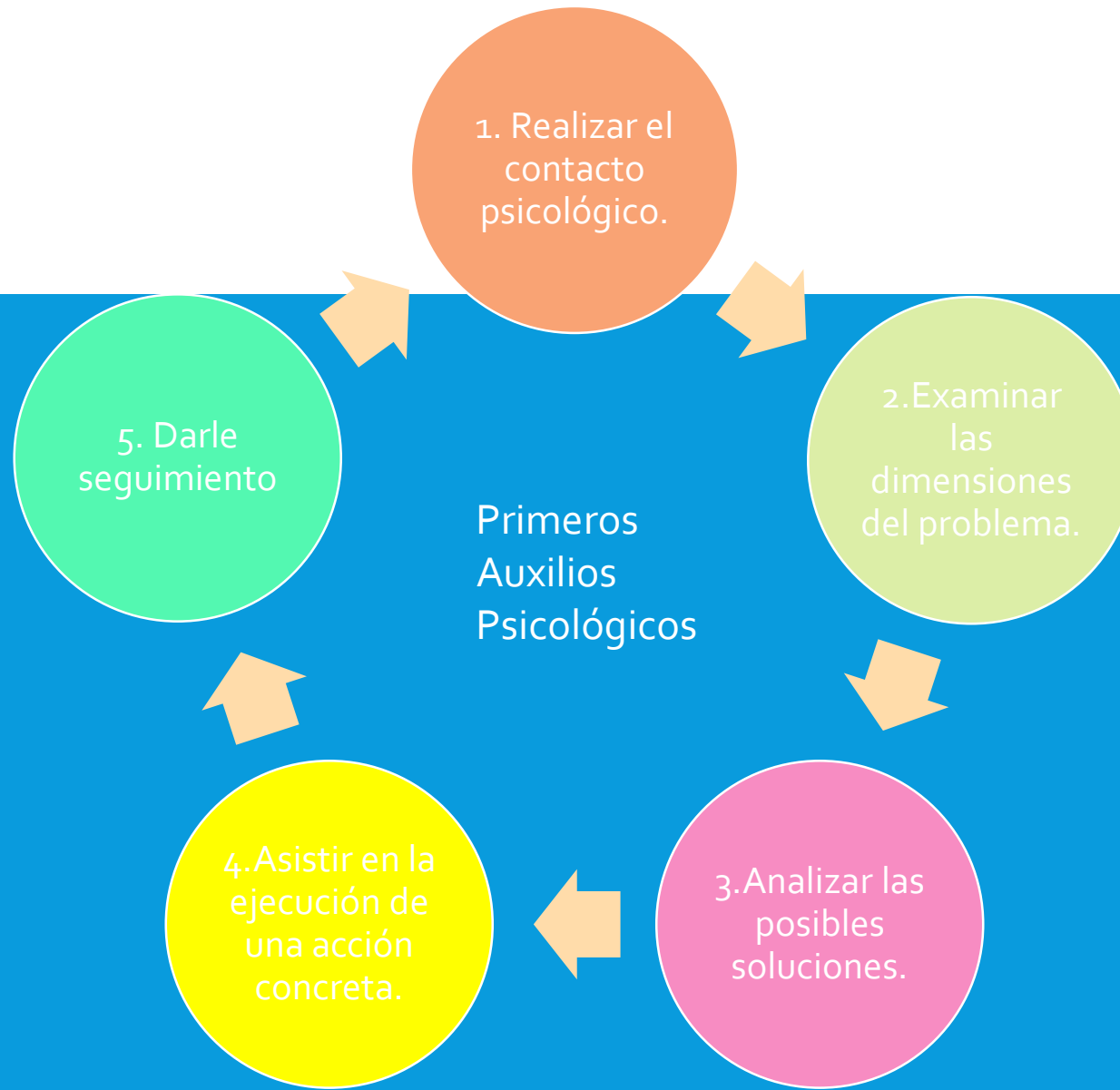

INTERVENCIÓN EN CRISIS



Fuente .: https://www.google.com/search?q=intervenci%C3%B3n+en+crisis+&tbn=isch&ved=2ahUKEwjap7VjgDrAhUPgVkkHcjgAFcQ2-cCegQIABAA&ooq=intervenci%C3%B3n+en+crisis+&gs_lcp=CgNpbWcQAzlCCAAyAggAMgllADICCAyAggAMgllADICCAyAggAMgQIABAEgYIABAFEB5QyyVYyyVgtytoAHAeACAeGbiAHoAZIBAZltMZgBAKABAaoBC2d3cy13aXotaW1nwAEB&scient=img&ei=W4ZSX5qFN0-C5gLIwYO4BQ&bih=781&biw=1707&rllz=1C1JZAP_esCOg10COg10#imggrc=SIYkPNkMwdg3uM



Gracias.